

Зачехлить 6.4, 8.5.4, 8.6.5

Зачехлить 6.4, 8.4.4, 8.5.4

Уст. 3.27, 8.24 на опору освещен.  
Зачехлить 6.4, 8.5.4, 8.6.4

- Условные обозначения:
- - дорожный конус
  - зачехлить сущ. знак
  - уст. знак на врем. стойке
  - зона парковки участников мероприятия

|              |  |
|--------------|--|
| Согласовано: |  |
|              |  |

|                |  |
|----------------|--|
| Взам. инв. N   |  |
| Подпись и дата |  |
| Инв. N° подл.  |  |

|  |            |             |                    |      |
|--|------------|-------------|--------------------|------|
| Адмиралтейский район   |            |             |                    |      |
| Петербургский международный юридический форум  |            |             |                    |      |
| Изм.   | Кол.уч     | Лист № Док. | Подпись            | Дата |
|  | Разработал | Шевченко    | <i>[Signature]</i> |      |
|  | Проверил   | Борисова    |                    |      |
| Вознесенский пр.<br>(Астория/Англетер (Б. Морская ул., д. 39/М. Морская ул., д. 24)) |            |             | Стадия             | Лист |
| Временная схема ОДД<br>на период проведения мероприятия<br>М 1:500                   |            |             | P                  | -    |
|  |            |             | Листов             | 1    |
| <b>СПб ГКУ "ДОДД"</b>  |            |             |                    |      |

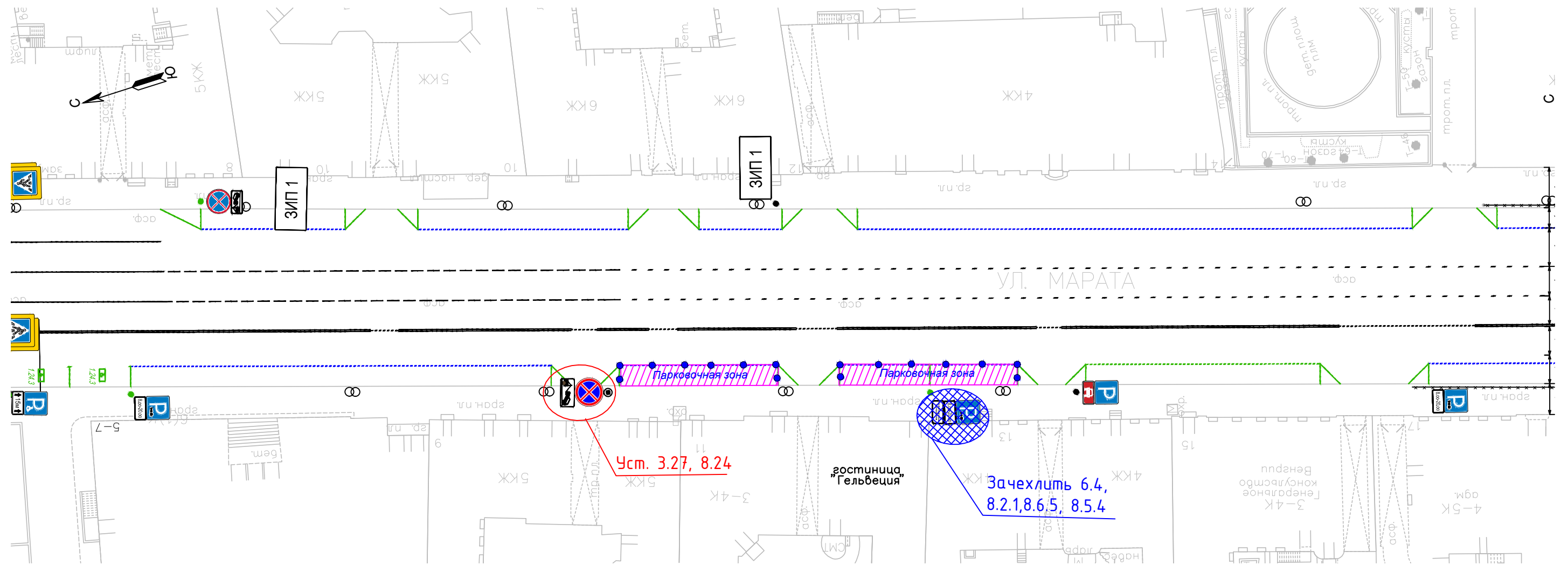

|                |  |
|----------------|--|
| Согласовано:   |  |
| Взам. инв. N   |  |
| Подпись и дата |  |
| Инв. N° подл.  |  |

- Условные обозначения:
- - дорожный конус
  - зачехлить сущ. знак
  - уст. знак на врем. стойке
  - зона парковки участников мероприятия

|  |          |        |        |          |      |
|--|----------|--------|--------|----------|------|
| Центральный район  |          |        |        |          |      |
| Петербургский международный юридический форум                      |          |        |        |          |      |
| Изм.   | Кол.уч   | Лист   | № Док. | Подпись  | Дата |
|  |          |        |        | Шевченко |      |
| Разработал   | Шевченко |        |        |          |      |
| Проверил   | Борисова |        |        |          |      |
| ул. Марата, д. 11 (Гельвеция)                                      |          |        |        |          |      |
| Временная схема ОДД<br>на период проведения мероприятия<br>М 1:500 |          |        |        |          |      |
|  |          | Стадия | Лист   | Листов   |      |
|  |          | Р      | -      | 1        |      |
| <b>СПб ГКУ "ДОДД"</b>  |          |        |        |          |      |

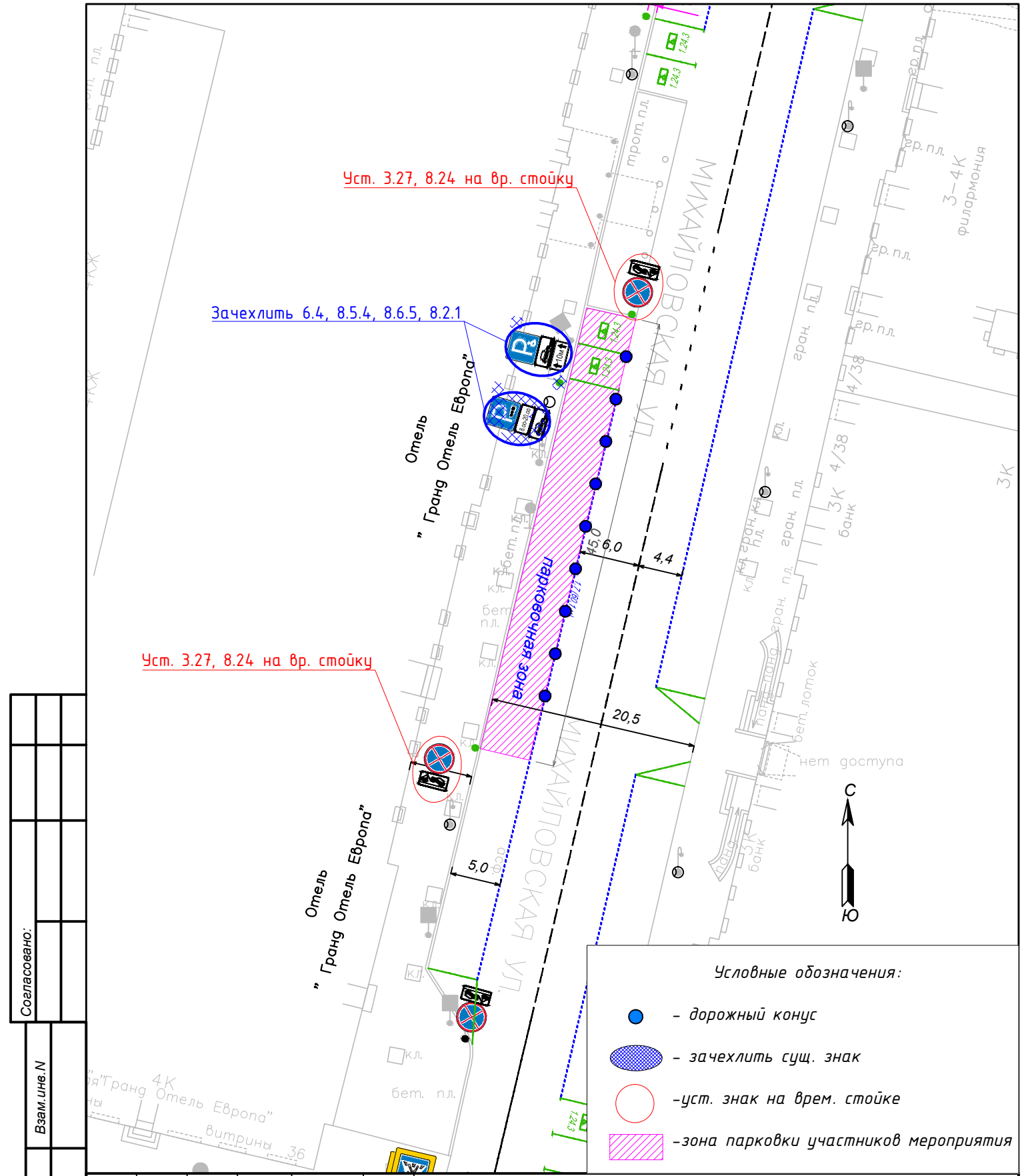

|                |  |
|----------------|--|
| Согласовано:   |  |
| Взам. инв. N   |  |
| Подпись и дата |  |
| Инв. N° подл.  |  |



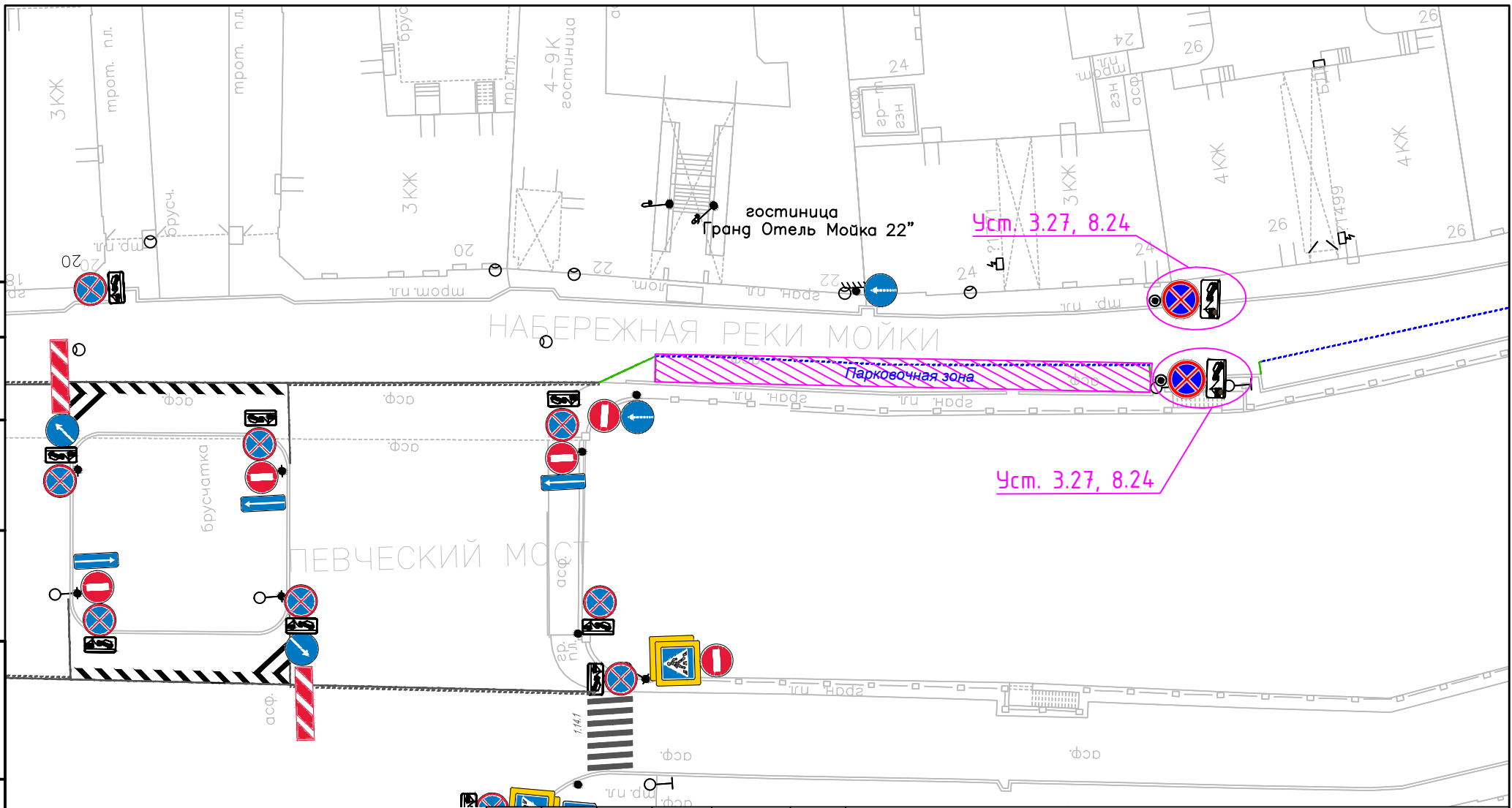

- Условные обозначения:
- - дорожный конус
  - зачехлить сущ. знак
  - уст. знак на вр. стойке
  - зона парковки участников мероприятия

|  |          |      |        |                    |      |
|--|----------|------|--------|--------------------|------|
| Центральный район  |          |      |        |                    |      |
| Петербургский международный юридический форум                      |          |      |        |                    |      |
| Изм.   | Кол.уч   | Лист | № Док. | Подпись            | Дата |
| Разработал   | Шевченко |      |        | <i>[Signature]</i> |      |
| Проверил   | Борисова |      |        |                    |      |
| Михайловская ул., д. 1/7<br>(Гранд Отель Европа)                   |          |      |        | Стадия             | Лист |
| Временная схема ОДД<br>на период проведения мероприятия<br>М 1:500 |          |      |        | Р                  | -    |
|  |          |      |        | Листов             | 1    |
| <b>СПб ГКУ "ДОДД"</b>  |          |      |        |                    |      |

|                |  |
|----------------|--|
| Согласовано:   |  |
| Взам. инв. №   |  |
| Подпись и дата |  |
| Инв. № подл.   |  |



Условные обозначения:

-  - дорожный конус
-  - зачехлить суц. знак
-  - уст. знак на врем. стойке
-  - зона парковки участников мероприятия

| Изм. | Кол.уч | Лист | № Док. | Подпись  | Дата |
|------|--------|------|--------|----------|------|
|      |        |      |        | Шевченко |      |
|      |        |      |        | Борисова |      |
|      |        |      |        |          |      |
|      |        |      |        |          |      |
|      |        |      |        |          |      |

|  |  |  |                |
|--|--|--|----------------|
| Адмиралтейский район   |  |  |                |
| Петербургский международный юридический форум  |  |  |                |
| наб. реки Мойки, д. 22<br>(Гранд Отель Мойка, Grand Hotel<br>Moika 22 St. Petersburg 5*) |  |  | Листов<br>1    |
| Временная схема ОДД<br>на период проведения мероприятия<br>М 1:500                       |  |  | СПб ГКУ "ДОДД" |

|                |  |  |
|----------------|--|--|
| Согласовано:   |  |  |
| Взам. инв. N   |  |  |
| Подпись и дата |  |  |
| Инв. N° подл.  |  |  |

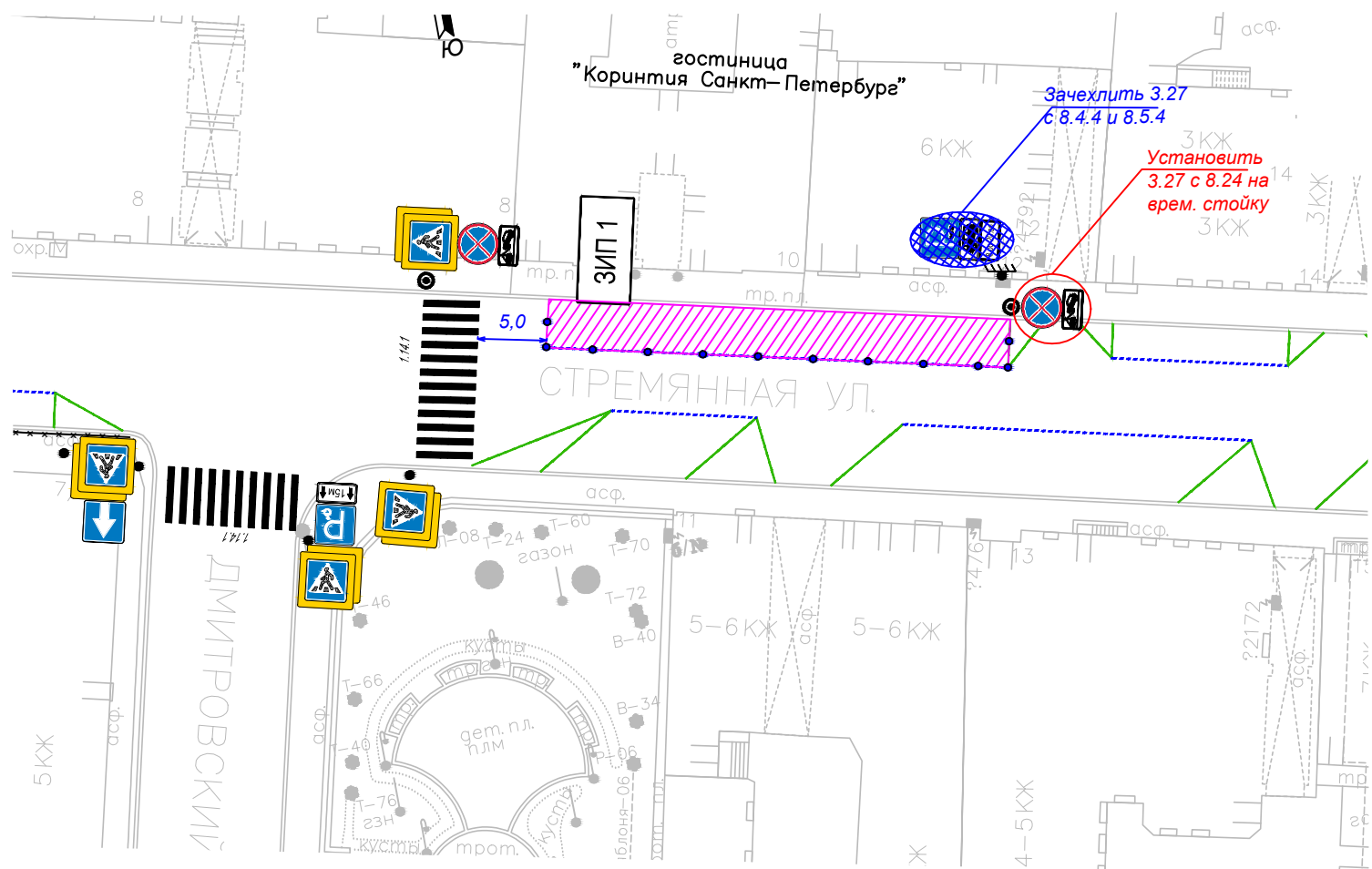

Условные обозначения:

- - дорожный конус
- (в кружке) - зачехлить суц. знак
- - уст. знак на врем. стойке
- зона парковки участников мероприятия

|  |          |      |        |                 |      |        |
|--|----------|------|--------|-----------------|------|--------|
| Центральный район  |          |      |        |                 |      |        |
| Петербургский международный юридический форум                        |          |      |        |                 |      |        |
| Изм.   | Кол.уч   | Лист | № Док. | Подпись         | Дата |        |
|  |          |      |        | <i>Шевченко</i> |      |        |
| Разработал   | Шевченко |      |        |                 |      |        |
| Проверил   | Борисова |      |        |                 |      |        |
| Невский пр., д. 57 (Отель Corinthia), вход со стороны Стремянной ул. |          |      |        |                 |      |        |
| Временная схема ОДД на период проведения мероприятия М 1:500         |          |      |        | Стадия          | Лист | Листов |
|  |          |      |        | Р               | -    | 1      |
| <b>СПб ГКУ "ДОДД"</b>  |          |      |        |                 |      |        |

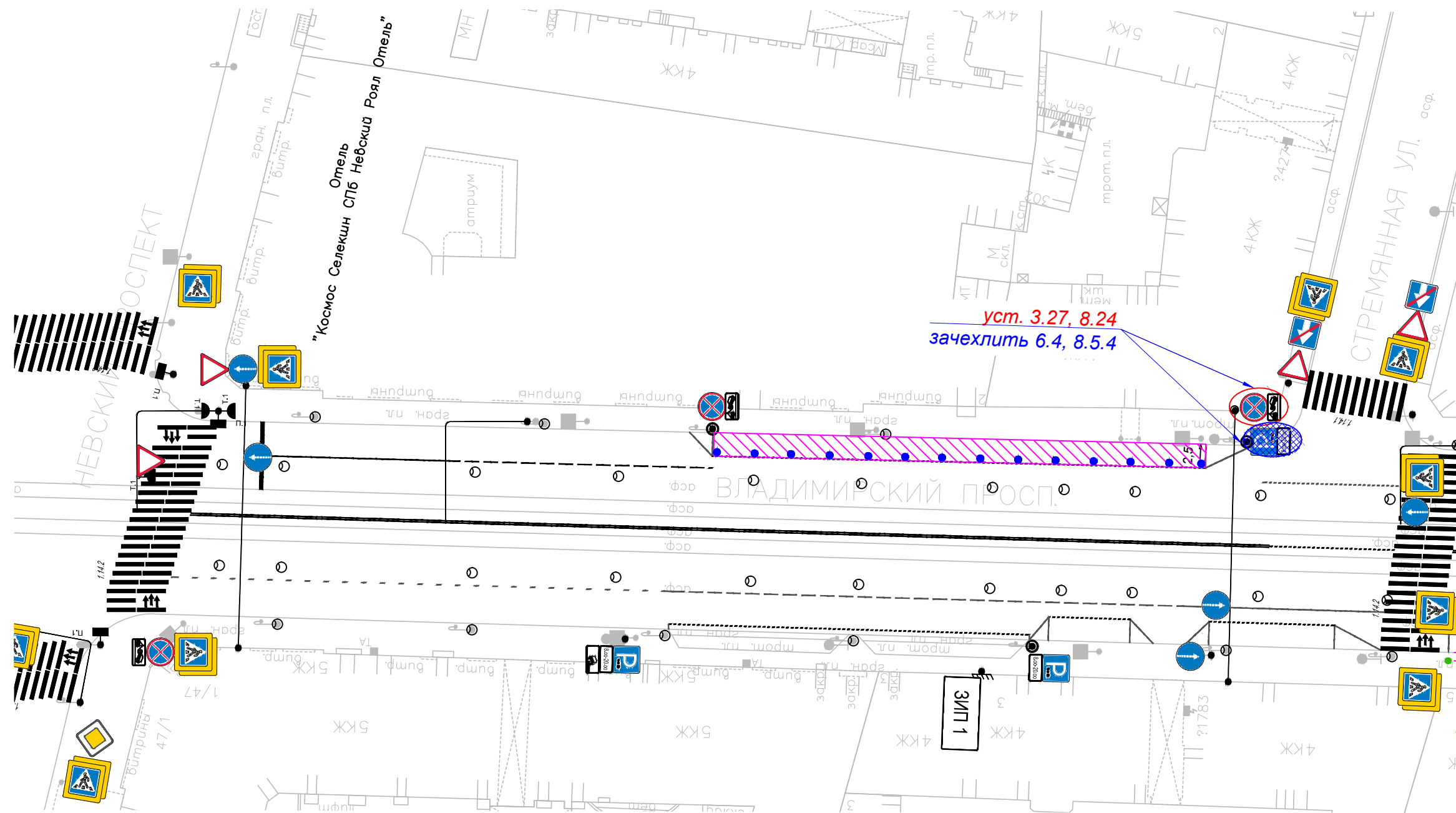

|              |  |
|--------------|--|
| Согласовано: |  |
|              |  |

|              |  |
|--------------|--|
| Взам. инв. N |  |
|--------------|--|

|                |  |
|----------------|--|
| Подпись и дата |  |
|----------------|--|

|              |  |
|--------------|--|
| Инв. N подл. |  |
|--------------|--|

Условные обозначения:

- - дорожный конус
- зачехлить сущ. знак
- уст. знак на врем. стойке
- зона парковки участников мероприятия





|            |          |      |        |                 |      |  |                       |      |        |
|------------|----------|------|--------|-----------------|------|--|-----------------------|------|--------|
|            |          |      |        |                 |      | Центральный район  |                       |      |        |
|            |          |      |        |                 |      | Петербургский международный юридический форум                                  |                       |      |        |
| Изм.       | Кол.уч   | Лист | № Док. | Подпись         | Дата | Невский пр., д. 49/2<br>(Космос Селекшн Санкт-Петербург<br>Невский Роюл отель) | Стадия                | Лист | Листов |
| Разработал | Шевченко |      |        | <i>Шевченко</i> |      |  | Р                     | -    | 1      |
| Проверил   | Борисова |      |        |                 |      | Временная схема ОДД<br>на период проведения мероприятия<br>М 1:500             | <b>СПб ГКУ "ДОДД"</b> |      |        |

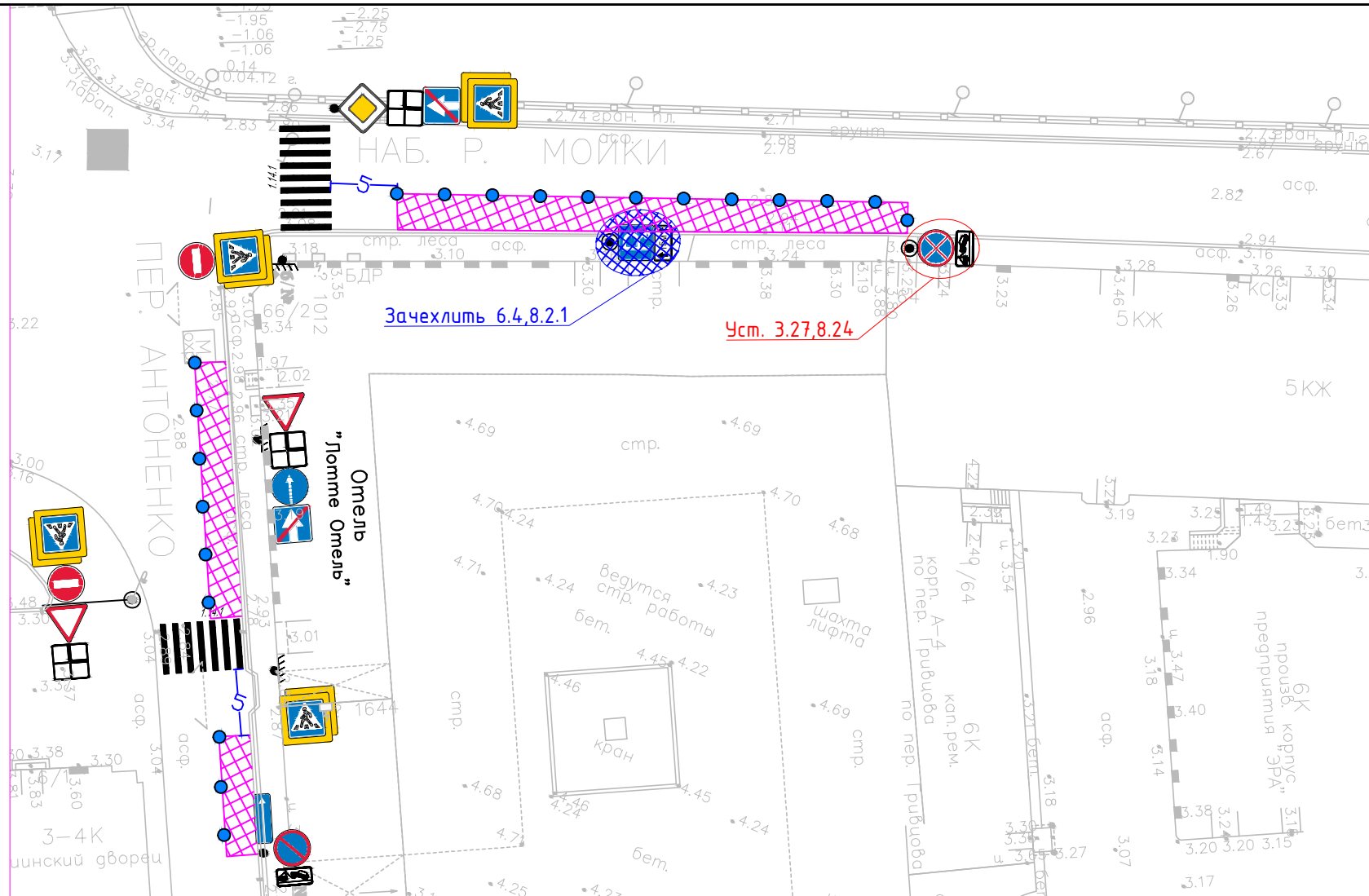

|                |  |  |  |
|----------------|--|--|--|
| Согласовано:   |  |  |  |
| Взам. инв. №   |  |  |  |
| Подпись и дата |  |  |  |
| Инв. № подл.   |  |  |  |



Условные обозначения:

-  - дорожный конус
-  - зачехлить суц. знак
-  - уст. знак на врем. стойке
-  - зона парковки участников мероприятия

|  |  |  |  |                |      |
|--|--|--|--|----------------|------|
| Адмиралтейский район   |  |  |  |                |      |
| Петербургский международный юридический форум                      |  |  |  |                |      |
| пер. Антоненко, д. 2<br>(Лотте Отель Санкт-Петербурга)             |  |  |  | Стадия         | Лист |
| Временная схема ОДД<br>на период проведения мероприятия<br>М 1:500 |  |  |  | Р              | 1    |
|  |  |  |  | СПб ГКУ "ДОДД" |      |

| Изм. | Кол.уч | Лист | № Док. | Подпись  | Дата |
|------|--------|------|--------|----------|------|
|      |        |      |        | Шевченко |      |
|      |        |      |        | Борисова |      |
|      |        |      |        |          |      |
|      |        |      |        |          |      |

|                |  |
|----------------|--|
| Согласовано:   |  |
| Взам. инв. N   |  |
| Подпись и дата |  |
| Инв. N° подл.  |  |

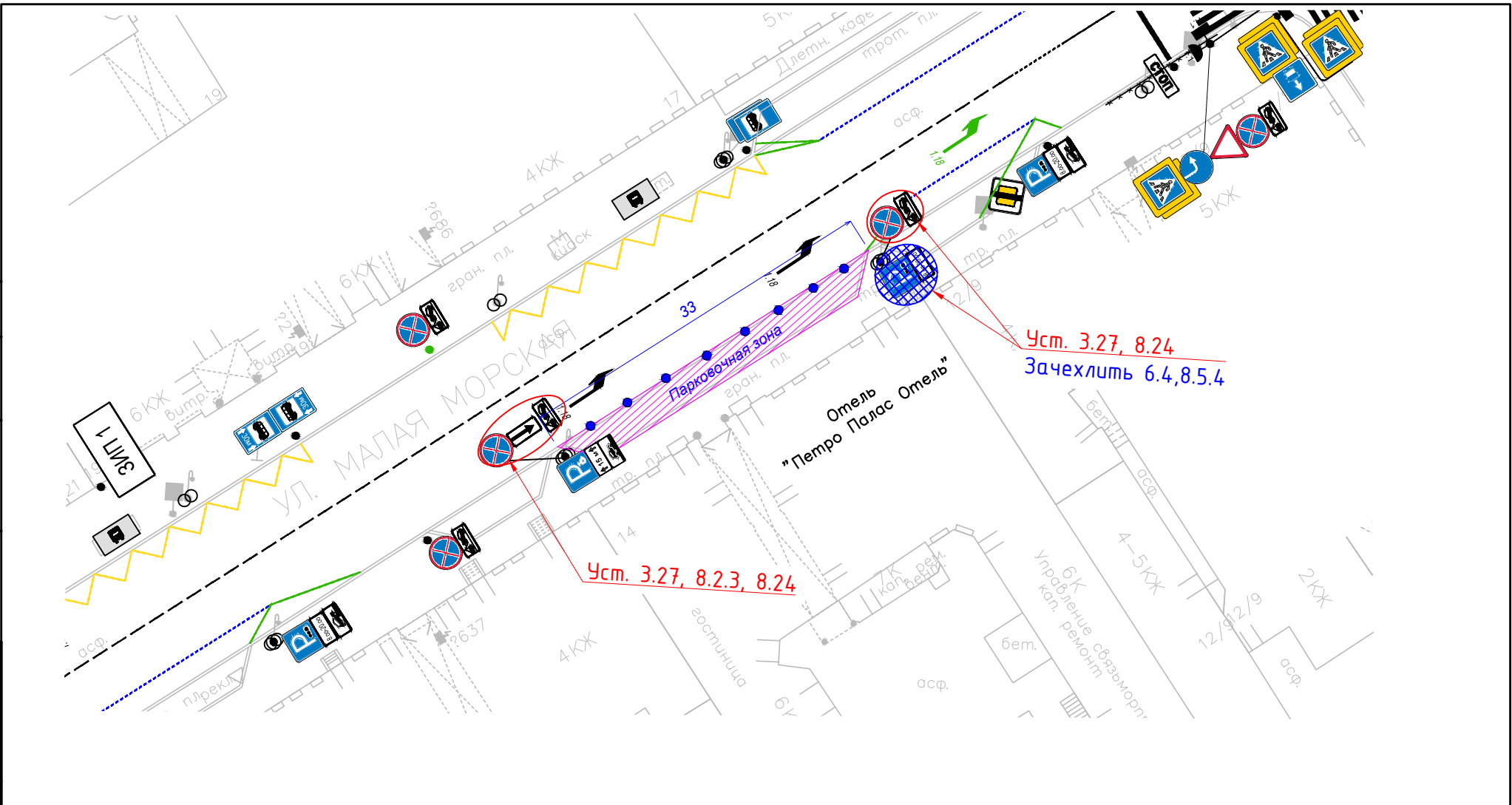

Условные обозначения:

- - дорожный конус
- зачехлить сущ. знак
- уст. знак на врем. стойке
- зона парковки участников мероприятия

|      |        |      |        |         |      |   |        |                       |        |  |
|------|--------|------|--------|---------|------|---|--------|-----------------------|--------|--|
|      |        |      |        |         |      | Адмиралтейский район  |        |                       |        |  |
|      |        |      |        |         |      | Петербургский международный юридический форум   |        |                       |        |  |
| Изм. | Кол.уч | Лист | № Док. | Подпись | Дата | ул. Малая Морская<br>(Petro Palace Hotel, Saint-Petersburg<br>(ул. Малая Морская, д. 14)) | Стадия | Лист                  | Листов |  |
|      |        |      |        |         |      |   | P      | -                     | 1      |  |
|      |        |      |        |         |      | Временная схема ОДД<br>на период проведения мероприятия<br>М 1:500                        |        | <b>СПб ГКУ "ДОДД"</b> |        |  |



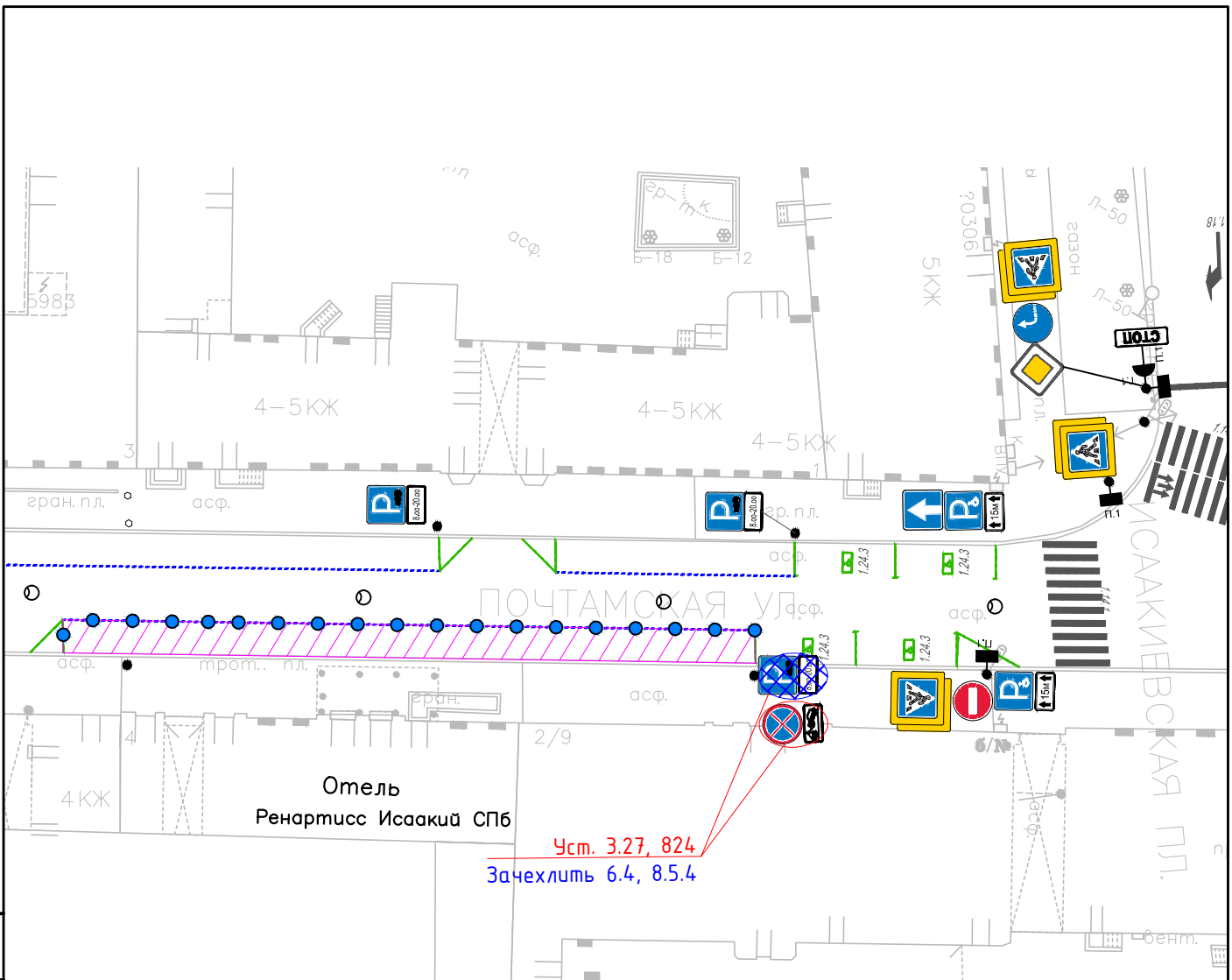

|              |  |
|--------------|--|
| Согласовано: |  |
|              |  |

|              |  |
|--------------|--|
| Взам. инв. N |  |
|--------------|--|

|                |  |
|----------------|--|
| Подпись и дата |  |
|----------------|--|

|               |  |
|---------------|--|
| Инв. N° подл. |  |
|---------------|--|

Условные обозначения:

- - дорожный конус
- зачехлить сущ. знак
- уст. знак на врем. стойке
- зона парковки участников мероприятия

|  |        |      |        |                 |        |
|--|--------|------|--------|-----------------|--------|
| Адмиралтейский район   |        |      |        |                 |        |
| Петербургский международный юридический форум                      |        |      |        |                 |        |
| Изм.   | Кол.уч | Лист | № Док. | Подпись         | Дата   |
|  |        |      |        | <i>Шевченко</i> |        |
|  |        |      |        | <i>Борисова</i> |        |
| Почтамтская ул., д. 4<br>(Ренартисс Исаакий<br>Санкт-Петербург)    |        |      | Стадия | Лист            | Листов |
| Временная схема ОДД<br>на период проведения мероприятия<br>М 1:500 |        |      | Р      | -               | 1      |
| <b>СПб ГКУ "ДОДД"</b>  |        |      |        |                 |        |

СОЗДАНО УЧЕБНОЙ ВЕРСИЕЙ ПРОДУКТА AUTODESK

СОЗДАНО УЧЕБНОЙ ВЕРСИЕЙ ПРОДУКТА AUTODESK

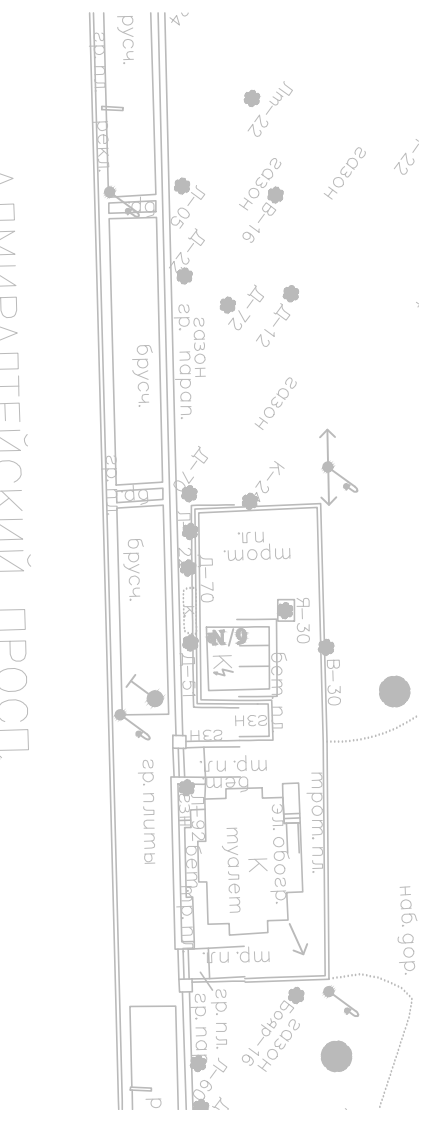
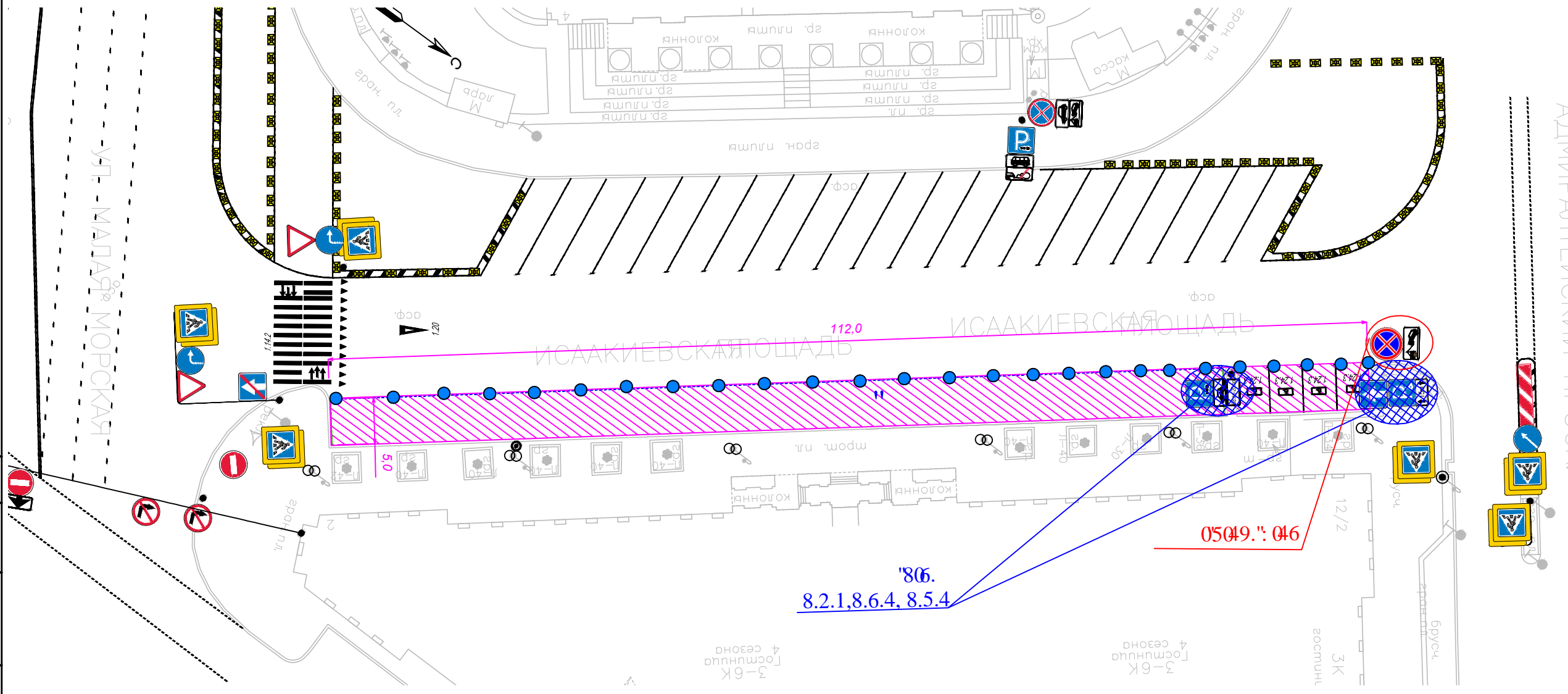

|                |  |
|----------------|--|
| Согласовано:   |  |
| Взам. инв. N   |  |
| Подпись и дата |  |
| Инв. N° подл.  |  |

- Условные обозначения:
- - дорожный конус
  - зачехлить сущ. знак
  - уст. знак на врем. стойке
  - зона парковки участников мероприятия

| Изм. | Кол.уч | Лист | № Док. | Подпись  | Дата |
|------|--------|------|--------|----------|------|
|      |        |      |        | Шевченко |      |
|      |        |      |        | Борисова |      |

|  |             |           |
|--|-------------|-----------|
| Адмиралтейский район   |             |           |
| Петербургский международный юридический форум  |             |           |
| Исаакиевская пл.<br>(Вознесенский пр., д. 1 "Four Seasons<br>Hotel Lion Palace St.Petersburg") | Стадия<br>Р | Лист<br>- |
| Временная схема ОДД<br>на период проведения мероприятия<br>М 1:500                             | Листов<br>1 |           |
| <b>СПб ГКУ "ДОДД"</b>  |             |           |

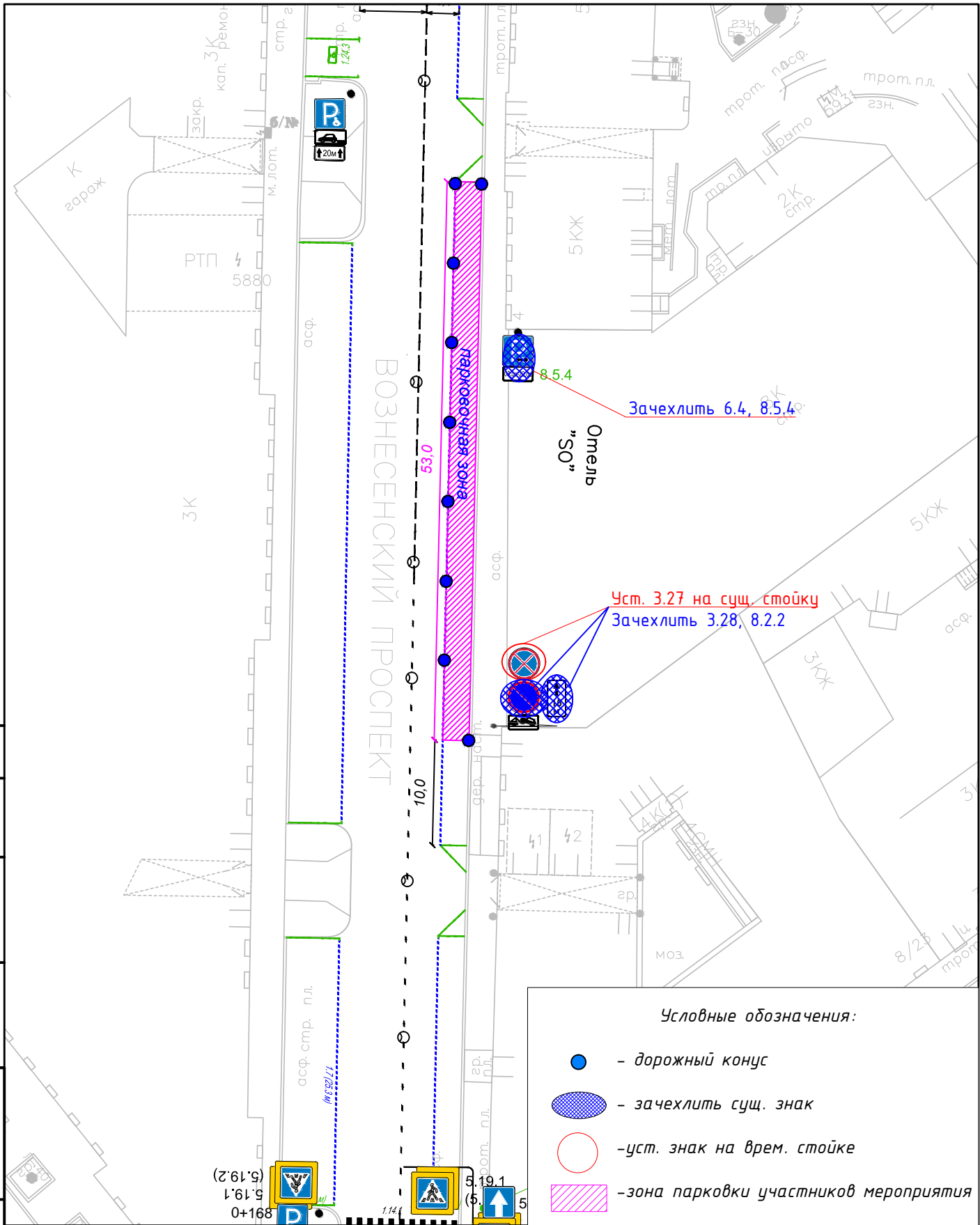

Условные обозначения:

- - дорожный конус
- зачехлить сущ. знак
- уст. знак на врем. стойке
- зона парковки участников мероприятия

|              |  |
|--------------|--|
| Согласовано: |  |
|              |  |

|              |  |
|--------------|--|
| Взам. инв. N |  |
|--------------|--|

|                |  |
|----------------|--|
| Подпись и дата |  |
|----------------|--|

|               |  |
|---------------|--|
| Инв. N° подл. |  |
|---------------|--|

| Изм. | Кол.уч | Лист | № Док. | Подпись         | Дата |
|------|--------|------|--------|-----------------|------|
|      |        |      |        | <i>Шевченко</i> |      |
|      |        |      |        | <i>Борисова</i> |      |

|  |  |        |      |
|--|--|--------|------|
| Адмиралтейский район   |  |        |      |
| Петербургский международный юридический форум                      |  |        |      |
| Вознесенский пр., д. 6<br>(SO/St. Petersburg 5)                    |  | Стадия | Лист |
|  |  | Р      | -    |
| Временная схема ОДД<br>на период проведения мероприятия<br>М 1:500 |  | Листов | 1    |
| <b>СПб ГКУ "ДОДД"</b>  |  |        |      |

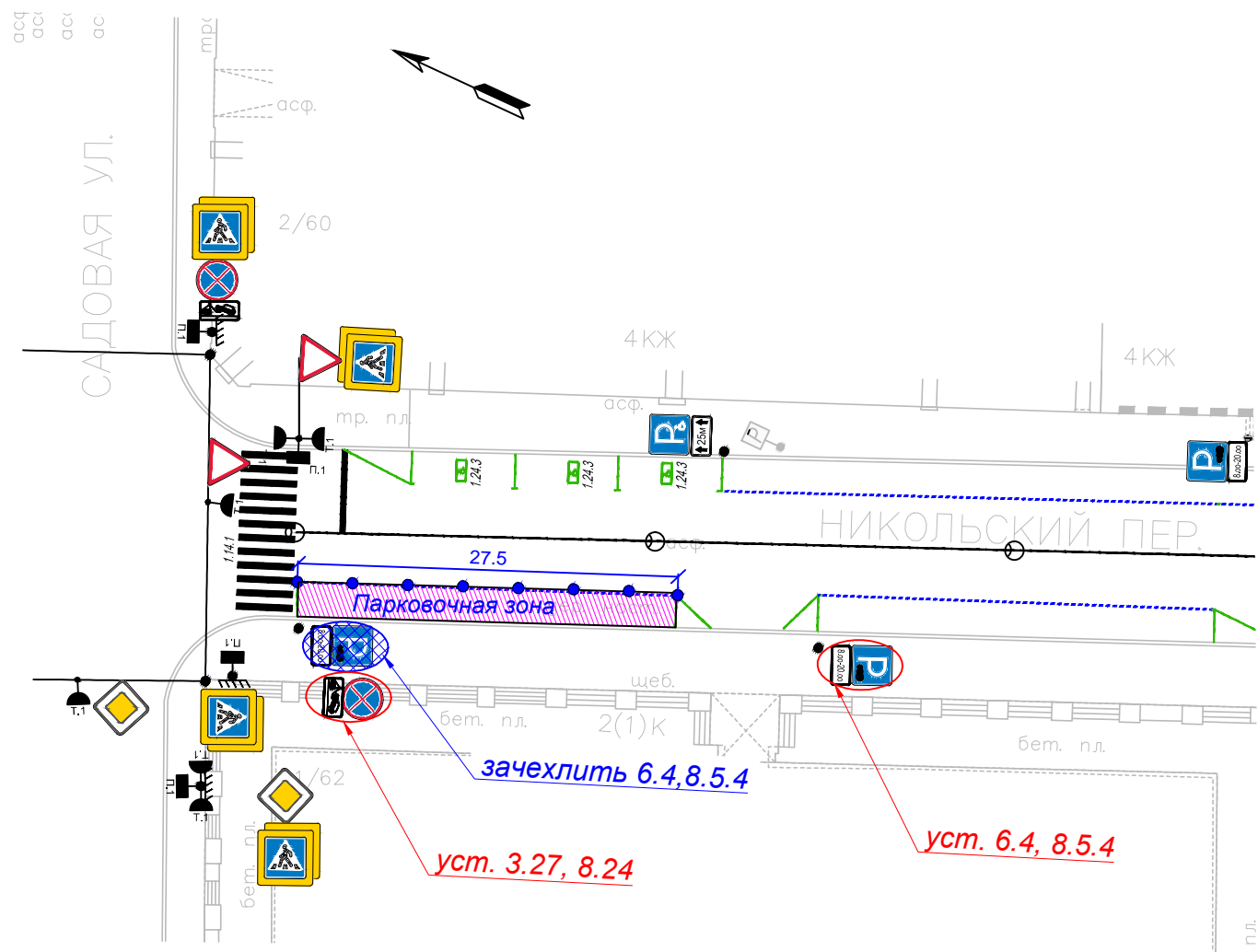

|   |   |  |  |  |  |
|---|---|--|--|--|--|
| К |   |  |  |  |  |
| Е | Е |  |  |  |  |
| А | А |  |  |  |  |
| Е | Е |  |  |  |  |

- Условные обозначения:
- - дорожный конус
  - зачехлить сущ. знак
  - уст. знак на врем. стойке
  - зона парковки участников мероприятия

|   |            |          |        |         |        |
|---|------------|----------|--------|---------|--------|
| Адмиралтейский район  |            |          |        |         |        |
| Петербургский международный юридический форум                       |            |          |        |         |        |
|   | Кол.уч     | Лист     | № Док. | Подпись | Дата   |
|   | Разработал | Шевченко |        |         |        |
|   | Проверил   | Борисова |        |         |        |
| Никольский пер.<br>(Theatre Square Hotel 4<br>(Садовая ул., д. 62)) |            |          | Стадия | Лист    | Листов |
| Временная схема ОДД<br>на период проведения мероприятия<br>М 1:500  |            |          | Р      | -       | 1      |
| СПб ГКУ "ДОДД"  |            |          |        |         |        |



|                |  |  |
|----------------|--|--|
| Согласовано:   |  |  |
| Взам.инв.№     |  |  |
| Подпись и дата |  |  |
| Инв. № подл.   |  |  |

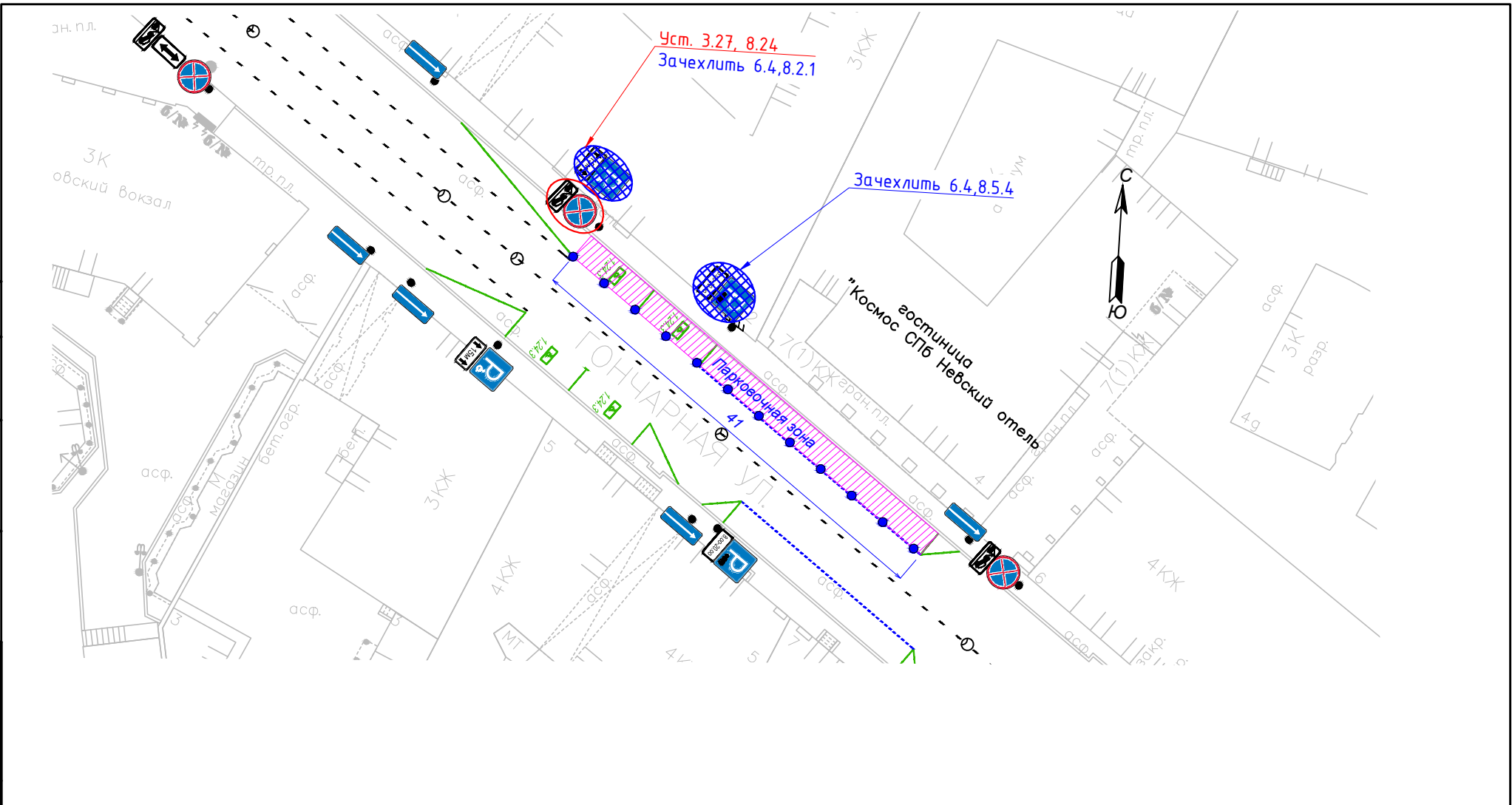

Условные обозначения:

- - дорожный конус
- зачехлить сущ. знак
- уст. знак на врем. стойке
- зона парковки участников мероприятия

|   |          |        |                       |                 |      |
|---|----------|--------|-----------------------|-----------------|------|
| Центральный район   |          |        |                       |                 |      |
| Петербургский международный юридический форум   |          |        |                       |                 |      |
| Изм.  | Кол.уч   | Лист   | № Док.                | Подпись         | Дата |
|   |          |        |                       | <i>Шевченко</i> |      |
| Разработал  | Шевченко |        |                       |                 |      |
| Проверил  | Борисова |        |                       |                 |      |
| Гончарная ул.<br>(Park Inn by Radisson Nevsky St. Petersburg<br>(Гончарная ул., д. 4А)) |          |        |                       |                 |      |
| Временная схема ОДД<br>на период проведения мероприятия<br>М 1:500                      |          |        |                       |                 |      |
| Стадия  | Лист     | Листов |                       |                 |      |
| Р   | -        | 1      | <b>СПб ГКУ "ДОДД"</b> |                 |      |



Взаим. инв. №

Подпись и дата

Инв. № подл

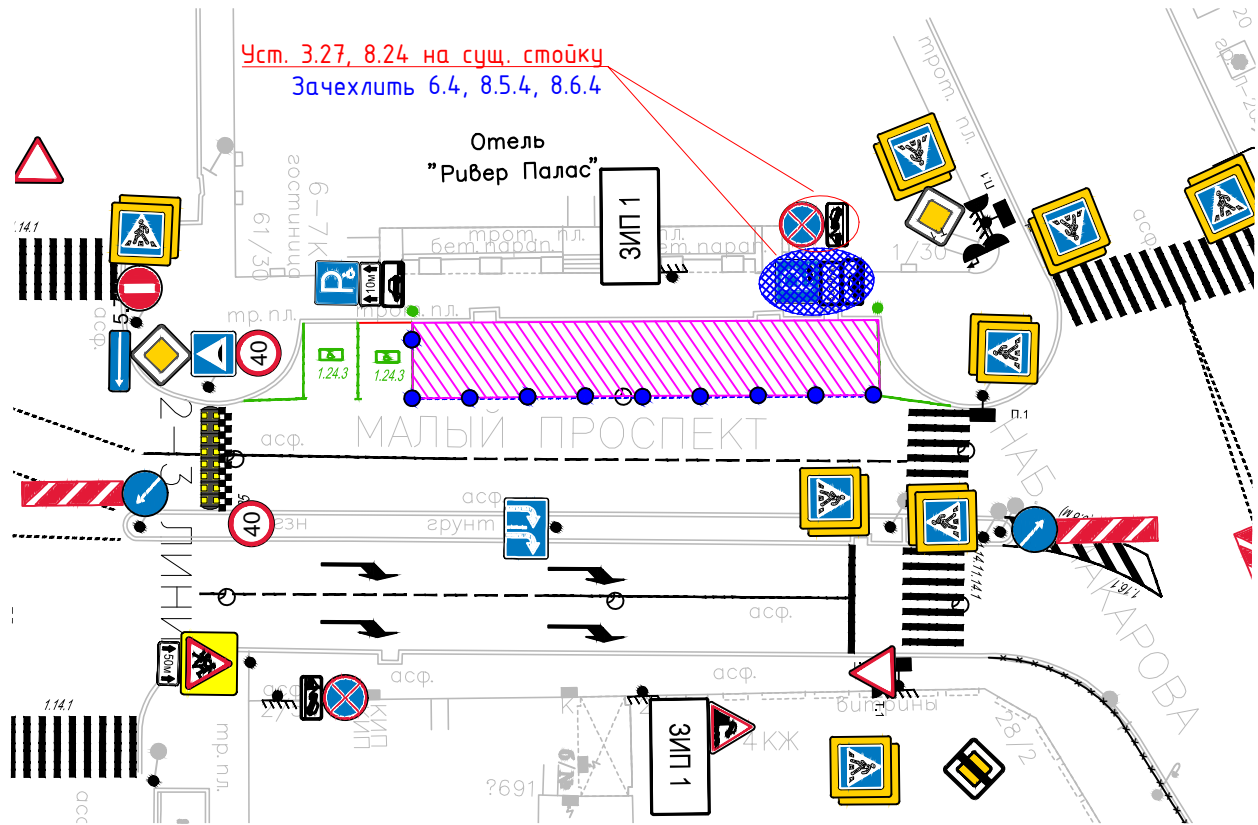

Уст. 3.27, 8.24 на сущ. стойку  
Зачехлить 6.4, 8.5.4, 8.6.4

Отель  
"Ривер Палас"  
ЗПП 1

МАЛЫЙ ПРОСПЕКТ

ЗПН 1

НАБ  
КАРОВА

Условные обозначения:

- - дорожный конус
- зачехлить сущ. знак
- уст. знак на врем. стойке
- зона парковки участников мероприятия

|  |  |  |  |  |  |   |  |  |  |
|--|--|--|--|--|--|---|--|--|--|
|  |  |  |  |  |  | Василеостровский район                        |  |  |  |
|  |  |  |  |  |  | Петербургский международный юридический форум |  |  |  |
|  |  |  |  |  |  |   |  |  |  |
|  |  |  |  |  |  |   |  |  |  |
|  |  |  |  |  |  |   |  |  |  |
|  |  |  |  |  |  |   |  |  |  |
|  |  |  |  |  |  |   |  |  |  |
|  |  |  |  |  |  |   |  |  |  |
|  |  |  |  |  |  |   |  |  |  |
|  |  |  |  |  |  |   |  |  |  |
|  |  |  |  |  |  |   |  |  |  |
|  |  |  |  |  |  |   |  |  |  |
|  |  |  |  |  |  |   |  |  |  |
|  |  |  |  |  |  |   |  |  |  |
|  |  |  |  |  |  |   |  |  |  |
|  |  |  |  |  |  |   |  |  |  |
|  |  |  |  |  |  |   |  |  |  |
|  |  |  |  |  |  |   |  |  |  |
|  |  |  |  |  |  |   |  |  |  |
|  |  |  |  |  |  |   |  |  |  |
|  |  |  |  |  |  |   |  |  |  |
|  |  |  |  |  |  |   |  |  |  |
|  |  |  |  |  |  |   |  |  |  |
|  |  |  |  |  |  |   |  |  |  |
|  |  |  |  |  |  |   |  |  |  |
|  |  |  |  |  |  |   |  |  |  |
|  |  |  |  |  |  |   |  |  |  |
|  |  |  |  |  |  |   |  |  |  |
|  |  |  |  |  |  |   |  |  |  |
|  |  |  |  |  |  |   |  |  |  |
|  |  |  |  |  |  |   |  |  |  |
|  |  |  |  |  |  |   |  |  |  |
|  |  |  |  |  |  |   |  |  |  |
|  |  |  |  |  |  |   |  |  |  |
|  |  |  |  |  |  |   |  |  |  |
|  |  |  |  |  |  |   |  |  |  |
|  |  |  |  |  |  |   |  |  |  |
|  |  |  |  |  |  |   |  |  |  |
|  |  |  |  |  |  |   |  |  |  |
|  |  |  |  |  |  |   |  |  |  |
|  |  |  |  |  |  |   |  |  |  |
|  |  |  |  |  |  |   |  |  |  |
|  |  |  |  |  |  |   |  |  |  |
|  |  |  |  |  |  |   |  |  |  |
|  |  |  |  |  |  |   |  |  |  |
|  |  |  |  |  |  |   |  |  |  |
|  |  |  |  |  |  |   |  |  |  |
|  |  |  |  |  |  |   |  |  |  |
|  |  |  |  |  |  |   |  |  |  |
|  |  |  |  |  |  |   |  |  |  |
|  |  |  |  |  |  |   |  |  |  |
|  |  |  |  |  |  |   |  |  |  |
|  |  |  |  |  |  |   |  |  |  |
|  |  |  |  |  |  |   |  |  |  |
|  |  |  |  |  |  |   |  |  |  |
|  |  |  |  |  |  |   |  |  |  |
|  |  |  |  |  |  |   |  |  |  |
|  |  |  |  |  |  |   |  |  |  |
|  |  |  |  |  |  |   |  |  |  |
|  |  |  |  |  |  |   |  |  |  |
|  |  |  |  |  |  |   |  |  |  |
|  |  |  |  |  |  |   |  |  |  |
|  |  |  |  |  |  |   |  |  |  |
|  |  |  |  |  |  |   |  |  |  |
|  |  |  |  |  |  |   |  |  |  |
|  |  |  |  |  |  |   |  |  |  |
|  |  |  |  |  |  |   |  |  |  |
|  |  |  |  |  |  |   |  |  |  |
|  |  |  |  |  |  |   |  |  |  |
|  |  |  |  |  |  |   |  |  |  |
|  |  |  |  |  |  |   |  |  |  |
|  |  |  |  |  |  |   |  |  |  |
|  |  |  |  |  |  |   |  |  |  |
|  |  |  |  |  |  |   |  |  |  |
|  |  |  |  |  |  |   |  |  |  |
|  |  |  |  |  |  |   |  |  |  |
|  |  |  |  |  |  |   |  |  |  |
|  |  |  |  |  |  |   |  |  |  |
|  |  |  |  |  |  |   |  |  |  |
|  |  |  |  |  |  |   |  |  |  |
|  |  |  |  |  |  |   |  |  |  |
|  |  |  |  |  |  |   |  |  |  |
|  |  |  |  |  |  |   |  |  |  |
|  |  |  |  |  |  |   |  |  |  |
|  |  |  |  |  |  |   |  |  |  |

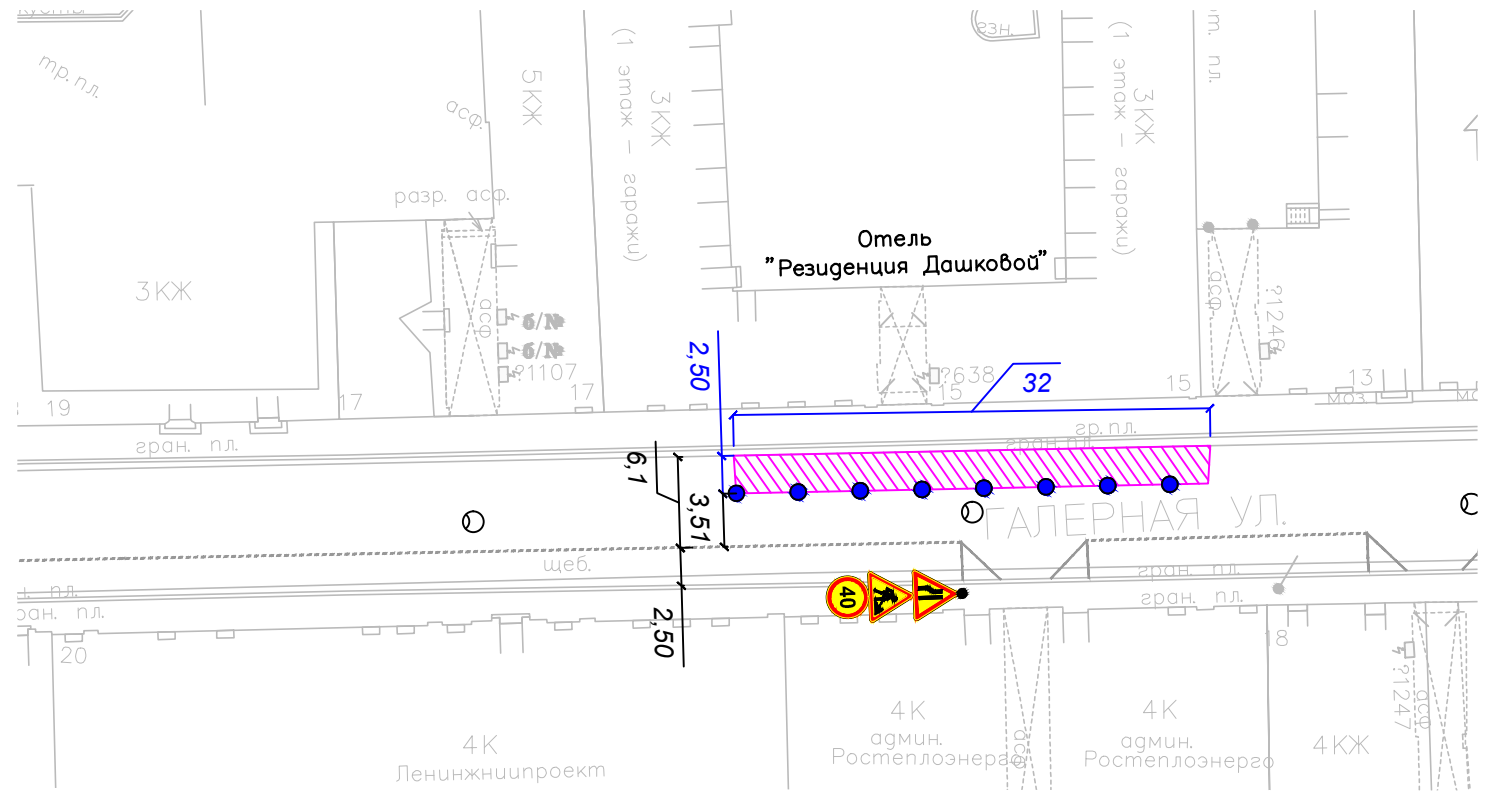





Взаим. инв. №

Подпись и дата

Инв. № подл

Условные обозначения:

-  - дорожный конус
-  - зачехлить сущ. знак
-  - уст. знак на врем. стойке
-  - зона парковки участников мероприятия

| Изм. | Кол.уч | Лист | № Док. | Подпись  | Дата |
|------|--------|------|--------|----------|------|
|      |        |      |        | Шевченко |      |
|      |        |      |        | Борисова |      |
|      |        |      |        |          |      |
|      |        |      |        |          |      |
|      |        |      |        |          |      |

|  |  |        |      |
|--|--|--------|------|
| Адмиралтейский район   |  |        |      |
| Петербургский международный юридический форум                      |  |        |      |
| Галерная ул., д. 15<br>(Резиденция Дашковой)                       |  | Стадия | Лист |
|  |  | Р      | -    |
| Временная схема ОДД<br>на период проведения мероприятия<br>М 1:500 |  | Листов | 1    |
| <b>СПб ГКУ "ДОДД"</b>  |  |        |      |